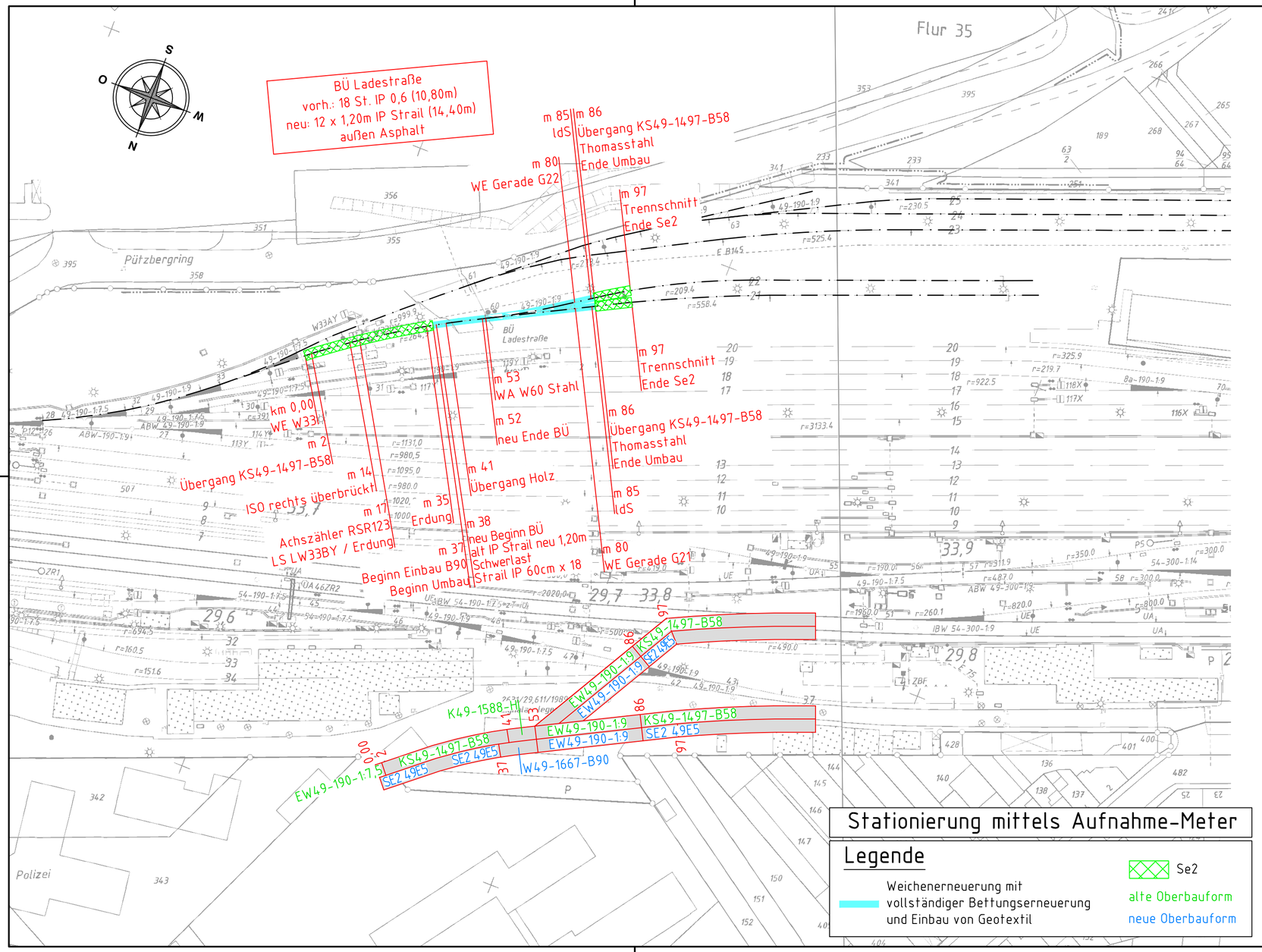

Stationierung mittels Aufnahme-Meter

Legende

Weichenerneuerung mit vollständiger Bettungserneuerung und Einbau von Geotextil

Se2

alte Oberbauform

neue Oberbauform

Index:	Änderungen bzw. Ergänzungen	Name:	Datum:

Prüfvermerke

die Übereinstimmung der Zeichnung mit der Ausführung bestätigt:

für den Auftragnehmer: Ort, Datum, Name in Druckbuchstaben, Unterschrift

für die DB Netz AG Ort, Datum, Name in Druckbuchstaben, Unterschrift

interoperabilität geprüft (benannte Stelle), Name:

Ort, Datum, Name in Druckbuchstaben, Unterschrift geprüft

Qualitätssicherung .....

Ort, Datum, Name in Druckbuchstaben, Unterschrift geprüft

Eisenbahn-Bundesamt

Freigabe zur bautechnischen Prüfung

Ort, Datum, Name in Druckbuchstaben, Unterschrift

Prüfingenieur

DB InfraGO

Freigabe der Ausführungsunterlagen

☐ mit Regelungen durch den BVB

Freigabe-Nr.: ....

Ort, Datum, Name in Druckbuchstaben, Unterschrift (BVB)

gleichgestellt mit Prüfexemplaren geprüft / genehmigt

Ort, Datum, Name in Druckbuchstaben, Unterschrift

Genehmigung zur Bauausführung

Ort, Datum, Name in Druckbuchstaben, Unterschrift

Bauherr: DB InfraGO

DB InfraGO AG
Projekte Netze Köln
(I.IA-W-P 324)
Brügelmannstr. 16-18
50679 Köln

Projektleitung: DB InfraGO

DB InfraGO AG
Projekte Netze Köln
(I.IA-W-P 324)
Brügelmannstr. 16-18
50679 Köln

Planung: SCHMIDT

Mittelstraße 22
32699 Extertal
Telefon 05262 / 995377-0
info@bauing-schmidt.de

Ort, Datum, Unterschrift

Auftragnehmer (AN):

Ort, Datum, Unterschrift

Lageskizze (unmaßstäblich):

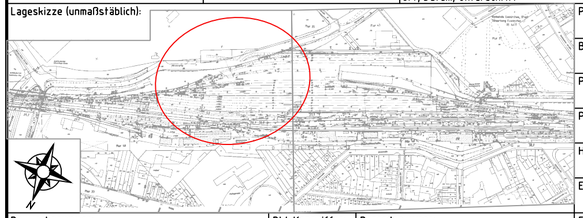

Projektnummer DB:	Paket 302129
BIM-Datencodierung:	
Planzeichen:	lulp
Planart:	Ausführungsplan
Höhen- und Koordinatensystem	DB-REF
Einwirkungen (Lastmodelle):	/
Entwurfsgeschwindigkeit:	25 km/h
Kilometer:	

Bauwerksnummer:	BW-Kennziffer:	Barcodenummer:
2|6|3|1|•|0|0|0|.|0|3|7|•|0|0|0|0|0|0	3999	

Strecke:	Streckenabschnitt:
2631	Hürth-Kalscheuren - Ehrang

1:1000				
5	Erstellt	25.11.2025	Al Houssainy	WE Euskirchen W60
	Geprüft	25.11.2025	Hindriks	Lageplan 01
	Freigegeben	25.11.2025	Schulz	
		Datum	Name	
		de		

2023-257_AP_OB_LP_001_1 | 1+